

ACTIVITATS

ACTIVITATS PER ADULTS

Activitat de gimnàstica suau **gratuïta** per a tots els usuaris que estiguin a dins la piscina.

HORARI: De dilluns a divendres de 10:00h a 11:00h

ACTIVITATS PER NENS

NADONS *(s'ha d'escollir 2 dies a la setmana)*

DATES: dilluns, dimecres o divendres del mes de juliol.

HORARI: 17:00 h-17:45 h

EDAT: De 3 mesos a 2 anys

PREU: 37,00 € (2 dies)

**El curset es realitzarà en presència d'un familiar dins la piscina*

INFANTIL I i II *(s'ha d'escollir 2 o 3 dies a la setmana)*

DATES: De dilluns a divendres del mes de juliol a escollir.

HORARI: 17:45 h-18:30 h

EDAT: De 3 a 6 anys (Nascuts/des del 2015 al 2018)

PREU: 37,00 € (2 dies) / 51,00€ (3 dies)

INFANTIL III i IV *(2 dies a la setmana)*

DATES: dimarts i dijous del mes de juliol.

HORARI: 17:00 h-17:45 h

EDAT: De 7 a 11 anys (Nascuts/des del 2010 al 2014)

PREU: 37,00 € (2 dies)

- 10% de descompte si algun membre de la família té el carnet d'abonat de les IEM
- Inscripcions de l'1 al 25 de juny de 2021 a l'oficina d'esports (Avinguda República Argentina nº8) o a esports@olot.cat.

TARIFES

ABONAMENTS DE TEMPORADA

	1a PERSONA	2a PERSONA	DESCOMPTE*
Abonament	73,00 €	53,00 €	50%
Abonament Júnior (4 -13 anys)	37,00 €	No	No
Abonament Adult (+60 anys)	37,00 €	27,00 €	No

** Per fer una abonament cal tenir el carnet de les Instal·lacions Esportives Municipals*

**El carnet de les Instal·lacions Esportives Municipals té un cost de 20 euros.*

**A efectes d'aplicació de les tarifes de "2a persona", es considera aplicable al cònjuge o a fills de 14 a 17 anys (ambdós inclosos).*

ENTRADES PUNTUALS

	NORMAL	DESCOMPTE*
Entrada puntual	4,90 €	2,50 €
Entrada puntual menor 4 anys	0 €	0 €
Entrada puntual júnior (4-13 anys)	2,50 €	No
Entrada puntual adult (+60 anys)	2,50 €	No
Entrada puntual grups	1,65 €	No
Entrada puntual de 18:00 a 20:00	3,00 €	1,50 €
Entrada puntual de 18:00 a 20:00 júnior	1,50 €	No
Entrada puntual de 18:00 a 20:00 adult	1,50 €	No

PAQUETS D'ENTRADES

		ADULT (+60 anys)	JÚNIOR (4-13 anys)
Pack 10 entrades	41,00 €	20,00 €	20,00 €
Pack 20 entrades	54,00 €	27,00 €	27,00 €

Els Packs 10 i 20 són nominals i intransferibles. De totes maneres podran ser utilitzats per altres persones sempre i quant el titular de l'abonament estigui present. (Si el titular de l'abonament és júnior o bé adult, no podrà entrar amb el seu abonament cap persona que tingui una edat de sènior.)

***DESCOMPTE:** aturats, famílies nombroses o monoparentals, persones amb disminució a partir d'un 33% i persones amb prescripció mèdica per anar a la piscina sempre hi quan es disposi d'un certificat de renda baixa expedit pel Consorci d'Acció Social de la Garrotxa.

NORMATIVA DE LA PISCINA MUNICIPAL D'OLOT

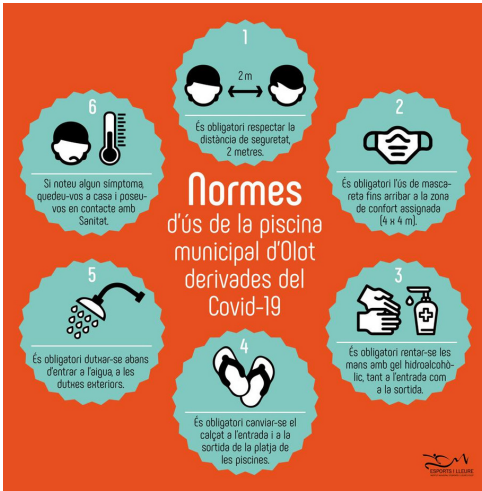

- És obligatori **dutxar-se**, en les dutxes exteriors, prèviament per fer ús de les piscines.
- És obligatori vestir amb **roba de bany**. No està permès banyar-se amb roba de carrer ni amb roba interior per sota del banyador. En cas que algun usuari hagi de banyar-se amb màniga llarga, pantalons llargs o el cabell tapat, només està permesa la utilització de roba de bany reglamentària (tipus neoprè).
- És obligatori dur **calçat de bany**. No es permet l'entrada a la platja de les piscines amb calçat de carrer. Es recomana la utilització de sabatilles de bany que subjectin bé el peu i tinguin sola antilliscant.
- No es permet **fumar, menjar ni beure** a la gespa ni a la zona de piscina. Per fer-ho cal utilitzar la **zona de pícnic**.
- Cal respectar els nivells d'ús de cada vas.
- La **piscina de clapeig** només la pot utilitzar mainada de **5 anys o menys** i sempre sota la supervisió d'un adult.

- La piscina gran disposa de dos carrils, delimitats per surades, que només es poden utilitzar per a la pràctica de la natació. Són carrils d'anada i tornada i sempre s'han d'utilitzar per la dreta. Les surades no es poden utilitzar de punt de recolzament ni element de joc.
- **No es pot córrer** per la platja.
- No està permès efectuar **salts mortals** a cap piscina i només es pot tirar de cap a la piscina gran. La resta no tenen la fondària reglamentària.
- Els usuaris no poden utilitzar material que pugui causar mal a la resta d'usuaris (manyoples, aletes, etc.) sense permís del socorrista. Pel que fa al material propi de la instal·lació com ara **suros o flotadors** de cames, només es podrà utilitzar amb el permís del socorrista i s'haurà de desfer un cop se n'hagi fet ús.
- La Piscina Municipal disposa de **gandules per als usuaris** de la piscina que es poden utilitzar per seure o estirar-s'hi. Seran desinfectades cada dia. Aquestes no poden ser utilitzades ni pels grups ni pels cursetistes.
- No es permet fer servir cap tipus de **sabó, gel o altres cosmètics** a les dutxes de les piscines ni zona d'aigües.
- Les persones que entrin amb sabates de carrer, els cotxets de bebès i les cadires de rodes no tenen permesa accedir a la zona de platja (zona de peus nets).
- Totalment **prohibit enregistrar vídeos o tirar fotos** dins del recinte de la piscina. També resta prohibit banyar-se amb **ulleres de sol**.
- Cal respectar els espais que segons la programació es delimitin per a cursos i altres activitats.
- Quan s'accedeix al passadís de **vestidors**, el primer és el masculí i el segon el femení.
- L'espai de vestidors i dutxes s'utilitzarà únicament com a espai d'higiene i després de la pràctica esportiva.
- Els vestidors seran compartits per tots els usuaris de la instal·lació (abonats, cursetistes, etc.). Per aquesta raó, cal deixar-los lliures d'objectes.
- No es pot deixar absolutament **res dins dels vestidors**: cal portar-ho tot a la zona de la piscina. No aconsellem portar objectes de valor.
- La piscina municipal és una instal·lació pública, així vol dir que hi pot haver altres grups, abonats i usuaris i cal **respecte per a tothom**.
- Si algú no sap nedar (no tothom en sap) o ho fa amb dificultat, s'aconsella que utilitzi la piscina d'ensenyament sota la supervisió d'un adult. A més la piscina municipal disposa de diferents tipus de **flotador**, que només cal demanar als responsables de la piscina.
- Cal seguir, complir i **respectar en tot moment les indicacions dels socorristes i personal** Responsable de la piscina. Els usuaris queden subjectes al reglament bàsic d'ús de les instal·lacions esportives municipals, aprovat pel Consell Rector del PME del dia 5 de novembre de 2010 i que es pot consultar en la mateixa instal·lació i al web <http://\esportsilleure.olot.cat>.

*Mesures variables a la normativa Covid-19 del PROCICAT. Trobareu més informació actualitzada a la pàgina web de l'àrea d'esports de l'Ajuntament d'Olot: esportsilleure.olot.cat.



Ajuntament d'Olot

Esports

PISCINA MUNICIPAL D'OLOT

HORARI

DEL 14 AL 18 DE JUNY

9:00 -14:00 h | **Escoles, IES i abonats**

DEL 19 DE JUNY AL 5 DE SETEMBRE DEL 2021

De dilluns a divendres de 9:00 a 20:00 h

Dissabtes i diumenges de 10:00 a 20:00 h

esportsilleure.olot.cat | 972 26 01 07 | esports@olot.cat